

Fachada Nordeste  
esc: 1/100

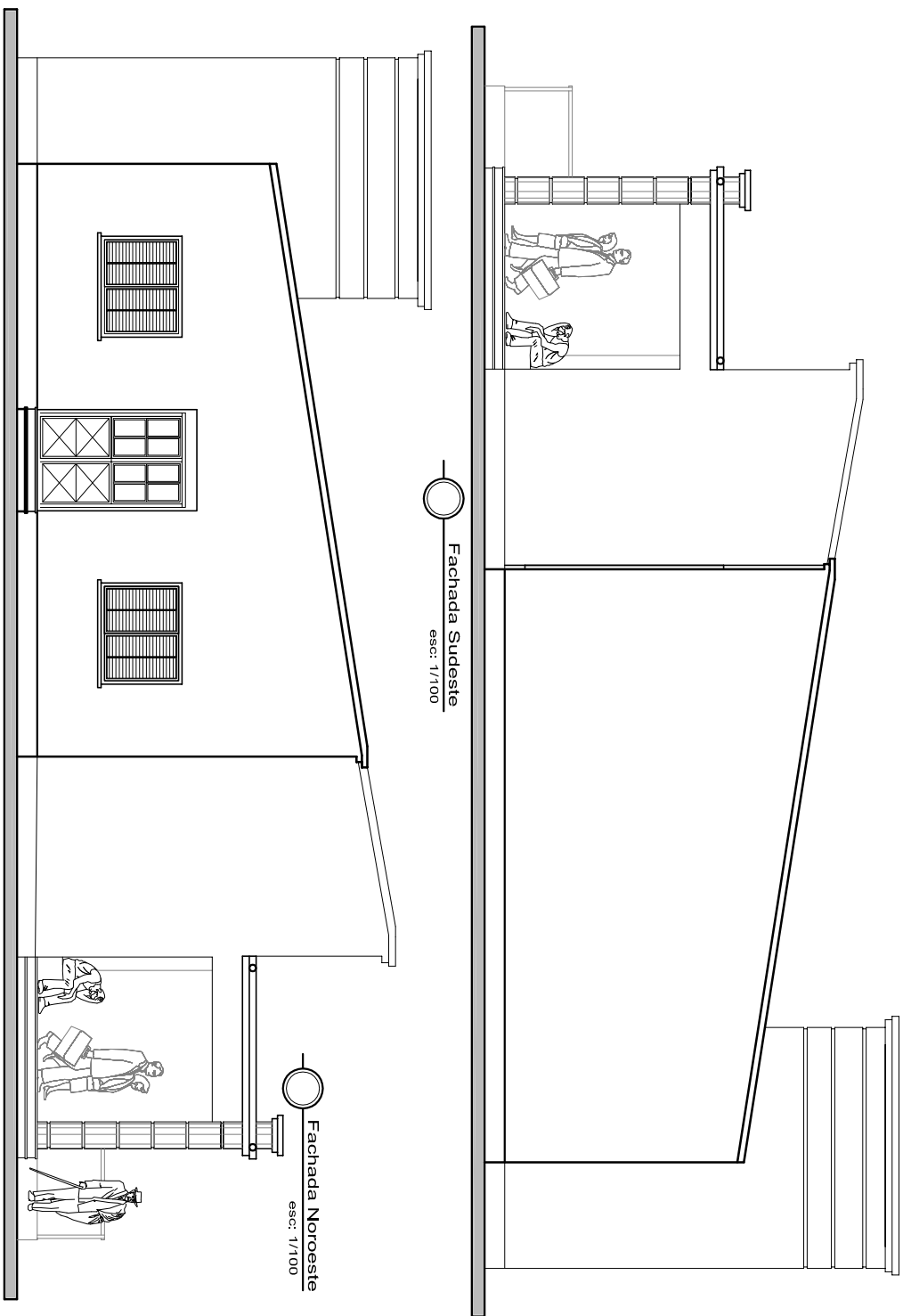

Fachada Noroeste  
esc: 1/100

Fachada Sudoeste  
esc: 1/100

# PREFEITURA MUNICIPAL DE QUARAI

## SEC. DO PLANEJAMENTO SETOR DE PROJETOS

### FACHADAS

Conteúdo:

Prefeito Municipal:

Local:

Vila Aldo Pereira Giudice

Resp. Técnico:

João Carlos Vieira Góes

Projeto:

U.S.F

Arq. Udo Adriano Rodrigues

CREA/RJ 128.402/D

Área:

272,97m²

Escala:

Indicadas

Data:

Junho de 2011

Prancha:

08/08

Colaboradores:

Natalia de Castro Salveiro  
Arquit. Eng. Civil